

KOM0516
Tastatura wireless aluminiu tableta 9.7 inch
Manual de utilizare

Continut colet

- Tastatura wireless
- Cablu USB pentru incarcare
- Manual de utilizare

1. Caracteristici produs

- tastatura wireless Bluetooth 3.0
- design modern
- stand pentru iPad pentru o vizibilitate usoara
- timp de lucru: 55 ore (baterie incorporata Li-ion reincarcabila)
- buton special [home] pentru acces usor la o multime de aplicatii
- usor, taste silentioase, impermeabil, protejat impotriva prafului
- sleep mode

2. Specificatii tastatura

- interfata bluetooth 3.0 standard
- distanta de operare: 10 m
- modulatie GFSK
- tensiunea de alimentare: 3.0 ~ 5.0V
- curent consumat: < 5 mA
- curent in stand-by: < 2.5 mA
- curent consumat in modul sleep: < 200 uA
- curent de incarcare: 100 mA
- timp standby: 60 zile
- timp incarcare: 4-5 ore
- capacitate baterie: 160 mAh
- timp de lucru: 55 ore
- durata de viata baterie Li-ion: 3 ani
- dimensiuni baterie: 45 x 16 x 5 mm
- greutate: 80 +/- 10 gr
- fiabilitate tastatura: 5 milioane apasari
- temperatura de operare: -10 °C ... +55 °C

3. Procedura de asociere bluetooth

Pas 1: Porniti comutatorul de alimentare. Indicatoarele de alimentare si de Bluetooth se vor aprinde timp de 5 secunde apoi se vor stinge.

Pas2:

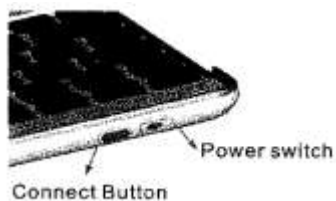

Apasati butonul [connect]. Indicatorul Bluetooth va palpai si indicatorul de alimentare [power] va fi aprins. Tastatura este acum pregatita sa fie conectata la iPad.

Pas3: porniti si deblocati dispozitivul iPad. Apasati pe iconita [setting].

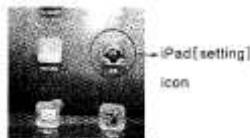

Pas4: In meniul de setari, selectati [general] pentru a accesa submeniul Bluetooth. Apasati pe [Bluetooth] pentru a porni conexiunea. Ipad-ul va cauta automat dispozitivele Bluetooth.



Click to turn on Bluetooth setting

Pas5: Dupa ce ati gasit tastatura wireless, apasati pe iconita tastaturii pentru conectare.



Click on the keyboard to connect

Pas6: Introduceți cu ajutorul tastaturii wireless parola.

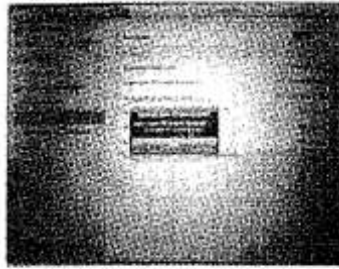

Enter password code using the wireless keyboard

Pas7: Tastatura este conectata, indicatorul [power] va ramane aprins pana cand tastatura va fi oprita.

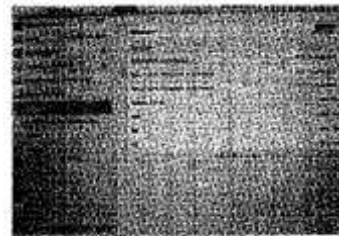

Keyboard connected successfully

Nota:

Tastatura wireless poate fi conectata la iPhone 3G, 3GS, 4G si iPod Touch care au instalat iOS 4.0 sau mai recent. Pentru alte dispozitive Bluetooth verificati standardul Bluetooth si compatibilitatea inainte de a incerca sa conectati dispozitivele.

4. Incarcare

Cand bateria este descarcata, indicatorul [power] va incepe sa palpaie si este momentul sa incarcati bateria tastaturii.

Pas1: Conectati cablul USB la interfata de incarcare a tastaturii.

Pas2: Conectati celalalt capat al cablului USB la un incarcator USB sau la un calculator

Pas3: indicatorul de incarcare va sta aprins pe durata incarcarii. Odata incarcarea terminata, indicatorul se va opri.

5. Modul sleep

Daca tastatura nu este utilizata timp de 15 minute, ea intra in modul sleep pentru a economisi energie, iar indicatorul [power] se stinge. Pentru a iesi din acest mod, apasati orice tasta si asteptati 3 secunde.

6. Indicatii privind siguranta

1. Pastrati tastatura departe de obiecte ascutite
2. Nu asezati obiecte pe tastatura.
3. Nu puneti tastatura in cuptorul cu microunde.
4. Nu indoiti tastatura si nu aplicati nici un fel de stress mecanic asupra ei.
5. Pastrati tastatura departe de substante chimice, uleiuri si alte lichide de natura organica.

7. Curatare

Curatati tastatura periodic utilizand un material textil umezit cu apa sau dezinfectant pe baza de alcool.

8. Depanare

(A) Nu se poate conecta

1. Verificati comutatorul de alimentare a fi pornit
2. Verificati distanta fata de iPad sa nu fie prea mare
3. Verificati bateria sa nu fie descarcata
4. Verificati ca dispozitivul iPad sa fie pornit
5. Verificati ca tastatura sa fie selectata pentru asociere la iPad

(B) Tastatura nu se poate incarca

1. Verificati cablul USB sa fie conectat corect
2. Verificati ca alimentatorul USB sa fie conectat la retea

9. Combinatie speciala de taste

Apasati lung **Fn** si o combinatie cu **F1 – F12** si tasta **insert** pentru a comuta la tastele multimedia.